

# ERGEBNISLISTE

Organisator:

KAMPFGERICHT / JURY

Schiedsrichter:

Rennleiter:

Trainervertreter:

Auswertung / Zeitnahme:

TECHNISCHE DATEN

Streckenname:

1. Durchgang

2. Durchgang

Kurssetzer:

Tore / R.-Änder.:

Vorläufer:

Startzeit:

Wetter:

Temperatur (Start/Ziel):

°C / °C

Rang	Stnr	Code	Teilnehmer	JG	VB	Verein	Zeit-1	Zeit-2	Laufzeit	Diff [s]	Punkte
<b>Mädchen</b>											
1	65	33566	HAISERMANN, Sophie	2014	BSV-ASV	SC LINDENBERG	36,73	37,73	1:14,46		0,00
2	71	33686	SOMMER, Sophie	2014	BSV-ASV	SC KEMPTEN	37,61	37,52	1:15,13	0,67	0,00
3	76	32084	SMEJKAL, Eva	2014	BSV-WF	TSV TUTZING	38,01	37,44	1:15,45	0,99	0,00
4	64	35056	HEGER, Sophia	2014	BSV-WF	SC GARMISCH	38,64	38,72	1:17,36	2,90	0,00
5	58	33742	FINK, Lea	2014	BSV-ASV	SV HINDELANG	38,81	39,20	1:18,01	3,55	0,00
6	38	35057	MAIER, Magdalena	2015	BSV-WF	SC GARMISCH	39,31	39,80	1:19,11	4,65	0,00
7	39	34791	HECKELMILLER, Isabell	2015	BSV-ASV	SV HINDELANG	38,95	40,53	1:19,48	5,02	0,00
8	42	34961	DORNACH, Thekla	2015	BSV-ASV	SC OBERSTDORF	39,95	39,66	1:19,61	5,15	0,00
9	61	31691	KUHLEN, Nele	2014	BSV-WF	SC GARMISCH	40,90	39,91	1:20,81	6,35	0,00
10	40	34969	STANNAT, Katharina	2015	BSV-ASV	SC OBERSTDORF	40,72	40,69	1:21,41	6,95	0,00
11	56	34792	MARTIN, Leonie	2015	BSV-ASV	SV HINDELANG	41,81	40,45	1:22,26	7,80	0,00
12	75	33864	STANKALLA, Luisa	2014	BSV-WF	SC PARTENKIRCHEN	41,48	40,96	1:22,44	7,98	0,00
13	44	34820	BIERLING, Anna	2015	BSV-WF	SC PARTENKIRCHEN	41,89	41,05	1:22,94	8,48	0,00
14	54	34964	FRITZ, Amelie	2015	BSV-ASV	SC OBERSTDORF	42,62	41,21	1:23,83	9,37	0,00
15	63	32760	MOENCH, Mila	2014	BSV-ASV	DJK LEITERSHOFEN	41,60	42,26	1:23,86	9,40	0,00
16	43	34967	SCHEIDLE, Frida	2015	BSV-ASV	SC OBERSTDORF	41,86	42,05	1:23,91	9,45	0,00
17	41	35058	BAUER, Elisabeth	2015	BSV-WF	SC GARMISCH	42,78	41,82	1:24,60	10,14	0,00
18	60	32636	PIJAHN, Alva	2014	BSV-WF	TSV TUTZING	43,03	41,69	1:24,72	10,26	0,00
19	62	32866	MATHIES, Magdalena	2014	BSV-ASV	SV CASINO KLEINWALSERTAL	42,77	42,12	1:24,89	10,43	0,00
20	73	33860	MUELLER, Lara	2014	BSV-WF	SC PARTENKIRCHEN	42,93	42,67	1:25,60	11,14	0,00
21	48	34957	BECHERER, Ameli	2015	BSV-ASV	SC OBERSTDORF	43,49	43,12	1:26,61	12,15	0,00
22	36	33772	LEITNER, Amelie	2015	BSV-ASV	SV CASINO KLEINWALSERTAL	43,37	43,96	1:27,33	12,87	0,00
23	66	33863	SCHMID, Katharina	2014	BSV-WF	SC PARTENKIRCHEN	38,67	48,67	1:27,34	12,88	0,00
24	79	33563	HANF, Lucie	2014	BSV-WF	SC GARMISCH	47,75	39,86	1:27,61	13,15	0,00
25	69	34034	VOLLMER, Magdalena	2014	BSV-WF	SC MITTENWALD	47,75	39,98	1:27,73	13,27	0,00
26	59	32436	SONTHEIM, Lisa	2014	BSV-ASV	SC HALBLECH	44,70	43,52	1:28,22	13,76	0,00
27	53	34091	SCHROETER, Leni	2015	BSV-ASV	SC HALBLECH	44,58	43,76	1:28,34	13,88	0,00
28	51	34795	BESSLER, Veronika	2015	BSV-ASV	SV HINDELANG	45,99	43,85	1:29,84	15,38	0,00
29	37	34169	BELL, Amelie	2015	BSV-WF	TSV TUTZING	47,75	42,37	1:30,12	15,66	0,00
30	57	32438	KIESSLING, Emma	2014	BSV-ASV	SC HALBLECH	45,29	45,54	1:30,83	16,37	0,00
31	52	34793	HOESS, Elise	2015	BSV-ASV	SV HINDELANG	47,75	43,95	1:31,70	17,24	0,00
32	46	34487	SCHOLZ, Katharina	2015	BSV-ASV	SC FUESSEN	46,64	45,48	1:32,12	17,66	0,00
33	70	34455	HEINEMANN, Nelly	2014	BSV-ASV	SK NESSELWANG	47,75	44,92	1:32,67	18,21	0,00
34	74	32437	LORY, Leonie	2014	BSV-ASV	SC HALBLECH	46,79	46,19	1:32,98	18,52	0,00
35	67	32986	HAEGLER, Angelina	2014	BSV-ASV	SC SONTHOFEN	47,75	46,57	1:34,32	19,86	0,00

Bewerbsnummer: 1082MXBX

Seite 1

## ERGEBNISLISTE

Rang	Stnr	Code	Teilnehmer	JG	VB	Verein	Zeit-1	Zeit-2	Laufzeit	Diff [s]	Punkte
36	80	33194	GOLLER, Lina	2014	BSV-ASV	SC SONTHOFEN	47,75	48,47	1:36,22	21,76	0,00
37	45	34774	BLEI, Emilia	2015	BSV-ASV	SC LINDENBERG	47,75	48,67	1:36,42	21,96	0,00
37	47	34111	BARTH, Julia	2015	BSV-ASV	SV CASINO KLEINWALSERTAL	47,75	48,67	1:36,42	21,96	0,00
37	68	33562	ZIMMERMANN, Lena	2014	BSV-ASV	SC RETTENBERG	47,75	48,67	1:36,42	21,96	0,00
37	72	33684	KOLB, Emily	2014	BSV-ASV	SC KEMPTEN	47,75	48,67	1:36,42	21,96	0,00
37	78	32637	PIJAHN, Jola	2014	BSV-WF	TSV TUTZING	47,75	48,67	1:36,42	21,96	0,00
---	49	35281	JOERG, Paula	2015	BSV-ASV	SC BOLSTERLANG	NAS	---	---	---	---
---	50	33976	HABERSTOCK, Anna	2015	BSV-ASV	SC OFTERSCHWANG	NAS	---	---	---	---
---	55	34113	WICK, LOTTA	2015	BSV-ASV	RG WEILER-SIMMERBERG	NAS	---	---	---	---
---	77	33786	MONSBERGER, Julia	2014	BSV-ASV	SV HINDELANG	NAS	---	---	---	---

## Buben

1	118	33919	STROHMEYER, Kilian	2014	BSV-WF	SC GARMISCH	37,55	36,55	1:14,10		0,00
2	98	34790	DECHANT, Elias	2015	BSV-ASV	SV HINDELANG	38,36	38,17	1:16,53	2,43	0,00
3	95	34956	AUER, Pirmin	2015	BSV-ASV	SC OBERSTDORF	38,42	38,23	1:16,65	2,55	0,00
4	114	33852	HIESINGER, Vinzenz	2014	BSV-ASV	SC OBERSTDORF	37,76	39,40	1:17,16	3,06	0,00
5	135	34081	SANDMAIER, Jonas	2014	BSV-ASV	SV MAIERHOEFEN-GRUENENBACH	38,52	40,03	1:18,55	4,45	0,00
6	117	33853	SCHOENE, Anton	2014	BSV-ASV	SC OBERSTDORF	38,84	39,77	1:18,61	4,51	0,00
7	101	34822	NEUREUTHER, Oskar	2015	BSV-WF	SC PARTENKIRCHEN	39,52	39,20	1:18,72	4,62	0,00
8	103	33685	REISSNER, Ben	2014	BSV-ASV	SC KEMPTEN	39,87	39,62	1:19,49	5,39	0,00
9	107	34217	KAUFMANN, Felix	2014	BSV-WF	SC GARMISCH	39,72	39,78	1:19,50	5,40	0,00
10	102	34784	MARTIN, Jakob	2015	BSV-ASV	SC BOLSTERLANG	40,69	39,45	1:20,14	6,04	0,00
11	93	34110	HILBRAND, Josef	2015	BSV-ASV	SV CASINO KLEINWALSERTAL	40,36	40,69	1:21,05	6,95	0,00
12	97	35054	BURNSIDE, Amuli	2015	BSV-WF	SC GARMISCH	41,10	40,77	1:21,87	7,77	0,00
12	122	33437	BAYER, NIKLAS	2014	BSV-ASV	RG WEILER-SIMMERBERG	40,56	41,31	1:21,87	7,77	0,00
14	116	34040	SIEGEL, Linus	2014	BSV-WF	SC MITTENWALD	40,42	41,67	1:22,09	7,99	0,00
15	126	32842	SCHULER, Xaver	2014	BSV-ASV	SV CASINO KLEINWALSERTAL	41,51	41,22	1:22,73	8,63	0,00
16	85	34482	KLOSTERMANN, Fabian	2015	BSV-WF	SC PARTENKIRCHEN	41,51	41,52	1:23,03	8,93	0,00
17	89	34824	KRAEMMEL, Leander	2015	BSV-WF	SC PARTENKIRCHEN	41,68	41,67	1:23,35	9,25	0,00
18	124	33920	WOELFL, Niklas	2014	BSV-WF	SC GARMISCH	41,67	42,16	1:23,83	9,73	0,00
19	121	33108	MARTIN, Paul	2014	BSV-ASV	SK NESSELWANG	41,86	41,99	1:23,85	9,75	0,00
20	90	35205	UITZ, Philipp	2015	BSV-ASV	SCB LINDAU	42,26	42,92	1:25,18	11,08	0,00
21	127	35055	SCHWERTL, Luis	2014	BSV-WF	SC GARMISCH	42,70	42,72	1:25,42	11,32	0,00
22	82	34825	SCHMIDT, Paul	2015	BSV-WF	SC PARTENKIRCHEN	43,13	42,67	1:25,80	11,70	0,00
23	123	33856	HORVATH, Max Louis	2014	BSV-WF	SC PARTENKIRCHEN	48,82	37,80	1:26,62	12,52	0,00
24	115	33862	RIEZLER, Luis	2014	BSV-WF	SC PARTENKIRCHEN	43,74	42,90	1:26,64	12,54	0,00
25	99	34861	HELLER, Elian	2015	BSV-ASV	SC RETTENBERG	48,82	38,57	1:27,39	13,29	0,00
26	109	33859	MUELLER, Felix	2014	BSV-WF	SC PARTENKIRCHEN	48,82	39,78	1:28,60	14,50	0,00
27	92	32640	SEIFERT, Simon	2015	BSV-WF	TSV TUTZING	41,63	47,52	1:29,15	15,05	0,00
28	129	34168	BOECKENHOFF, Maxi	2014	BSV-WF	TSV TUTZING	48,82	40,70	1:29,52	15,42	0,00
28	134	34032	MUELLER, Sebastian	2014	BSV-WF	SC MITTENWALD	48,82	40,70	1:29,52	15,42	0,00
30	81	33189	DUER, Matteo	2015	BSV-ASV	SV CASINO KLEINWALSERTAL	42,17	47,52	1:29,69	15,59	0,00
31	131	33858	LORENZ, Maxi	2014	BSV-WF	SC PARTENKIRCHEN	48,82	40,88	1:29,70	15,60	0,00
32	91	34823	OBERECKER, Emil	2015	BSV-WF	SC PARTENKIRCHEN	48,82	41,04	1:29,86	15,76	0,00
32	120	34171	BUNKE, Korbinian	2014	BSV-ASV	TV KEMPTEN	48,82	41,04	1:29,86	15,76	0,00
34	125	32867	HUMMELING, Tijs	2014	BSV-ASV	SV CASINO KLEINWALSERTAL	44,83	45,12	1:29,95	15,85	0,00
35	132	34305	FRANK, Oskar	2014	BSV-ASV	SCB LINDAU	48,82	41,85	1:30,67	16,57	0,00
36	94	35209	LEICHT, Maximilian	2015	BSV-ASV	SSV WERTACH	48,82	42,25	1:31,07	16,97	0,00
37	110	34966	MAYR, Jacob Luca	2014	BSV-ASV	SC OBERSTDORF	48,82	42,55	1:31,37	17,27	0,00
38	84	32199	WERNER, Luc	2015	BSV-WF	TSV TUTZING	43,90	47,52	1:31,42	17,32	0,00
39	111	34845	HUMMEL, Niklas	2014	BSV-ASV	SC THALKIRCHDORF	48,82	42,98	1:31,80	17,70	0,00
40	100	35344	VOSS, Leopold	2015	BSV-ASV	SC RETTENBERG	44,73	47,52	1:32,25	18,15	0,00
41	87	35059	NIEDERSTAETTER, Linus	2015	BSV-WF	SC GARMISCH	48,82	44,24	1:33,06	18,96	0,00
42	130	32605	SCHEU, Frederick	2014	BSV-ASV	SC SONTHOFEN	45,99	47,52	1:33,51	19,41	0,00

## ERGEBNISLISTE

Rang	Stnr	Code	Teilnehmer	JG	VB	Verein	Zeit-1	Zeit-2	Laufzeit	Diff [s]	Punkte
43	104	34035	RIEGER, Benedikt	2014	BSV-WF	SC MITTENWALD	48,82	44,73	1:33,55	19,45	0,00
44	83	34796	MONSBERGER, Lukas	2015	BSV-ASV	SV HINDELANG	46,43	47,52	1:33,95	19,85	0,00
45	88	34109	DORNACH, Alexander	2015	BSV-ASV	SV CASINO KLEINWALSERTAL	48,82	47,52	1:36,34	22,24	0,00
45	96	34958	BECHERER, Pirmin	2015	BSV-ASV	SC OBERSTDORF	48,82	47,52	1:36,34	22,24	0,00
45	106	33195	SKARKE, Aaron	2014	BSV-ASV	SC SONTHOFEN	48,82	47,52	1:36,34	22,24	0,00
45	112	34862	HAMMER, Joshua	2014	BSV-ASV	SC GUNZESRIED	48,82	47,52	1:36,34	22,24	0,00
45	119	33857	KUNKEL, Florian	2014	BSV-WF	SC PARTENKIRCHEN	48,82	47,52	1:36,34	22,24	0,00
45	128	34331	LIPP, Lorenz	2014	BSV-ASV	SV HINDELANG	48,82	47,52	1:36,34	22,24	0,00
---	86	35169	ZIOLKO, Tim	2015	BSV-ASV	TV KEMPTEN	NAS	---	---	---	---
---	105	32904	WALTER, Elias	2014	BSV-ASV	SV CASINO KLEINWALSERTAL	NAS	---	---	---	---
---	108	33861	RENZ, Julius	2014	BSV-WF	SC PARTENKIRCHEN	NAS	---	---	---	---
---	113	34085	JOHANNSEN, Joaquin	2014	BSV-ASV	SC PFRONTEN	NAS	---	---	---	---
---	133	34002	GLADBACH, Adrian	2014	BSV-ASV	SC LINDENBERG	NAS	---	---	---	---

## Nicht am Start 1. Durchgang

49	35281	JOERG, Paula	2015	BSV-ASV	SC BOLSTERLANG
50	33976	HABERSTOCK, Anna	2015	BSV-ASV	SC OFTERSCHWANG
55	34113	WICK, LOTTA	2015	BSV-ASV	RG WEILER-SIMMERBERG
77	33786	MONSBERGER, Julia	2014	BSV-ASV	SV HINDELANG
86	35169	ZIOLKO, Tim	2015	BSV-ASV	TV KEMPTEN
105	32904	WALTER, Elias	2014	BSV-ASV	SV CASINO KLEINWALSERTAL
108	33861	RENZ, Julius	2014	BSV-WF	SC PARTENKIRCHEN
113	34085	JOHANNSEN, Joaquin	2014	BSV-ASV	SC PFRONTEN
133	34002	GLADBACH, Adrian	2014	BSV-ASV	SC LINDENBERG

## Nicht im Ziel 1. Durchgang

52	34793	HOESS, Elise	2015	BSV-ASV	SV HINDELANG
67	32986	HAEGLER, Angelina	2014	BSV-ASV	SC SONTHOFEN
69	34034	VOLLMER, Magdalena	2014	BSV-WF	SC MITTENWALD
70	34455	HEINEMANN, Nelly	2014	BSV-ASV	SK NESSELWANG
72	33684	KOLB, Emily	2014	BSV-ASV	SC KEMPTEN
78	32637	PIJAHN, Jola	2014	BSV-WF	TSV TUTZING
79	33563	HANF, Lucie	2014	BSV-WF	SC GARMISCH
87	35059	NIEDERSTAETTER, Linus	2015	BSV-WF	SC GARMISCH
88	34109	DORNACH, Alexander	2015	BSV-ASV	SV CASINO KLEINWALSERTAL
94	35209	LEICHT, Maximilian	2015	BSV-ASV	SSV WERTACH
96	34958	BECHERER, Pirmin	2015	BSV-ASV	SC OBERSTDORF
99	34861	HELLER, Elian	2015	BSV-ASV	SC RETTENBERG
110	34966	MAYR, Jacob Luca	2014	BSV-ASV	SC OBERSTDORF
111	34845	HUMMEL, Niklas	2014	BSV-ASV	SC THALKIRCHDORF
119	33857	KUNKEL, Florian	2014	BSV-WF	SC PARTENKIRCHEN
120	34171	BUNKE, Korbinian	2014	BSV-ASV	TV KEMPTEN
123	33856	HORVATH, Max Louis	2014	BSV-WF	SC PARTENKIRCHEN
128	34331	LIPP, Lorenz	2014	BSV-ASV	SV HINDELANG
129	34168	BOECKENHOFF, Maxi	2014	BSV-WF	TSV TUTZING

## Disqualifiziert im 1. Durchgang

37	34169	BELL, Amelie	2015	BSV-WF	TSV TUTZING	Eingefädelt am Tor 22
91	34823	OBERECKER, Emil	2015	BSV-WF	SC PARTENKIRCHEN	Vorbei am Tor 10
104	34035	RIEGER, Benedikt	2014	BSV-WF	SC MITTENWALD	Vorbei am Tor 10
106	33195	SKARKE, Aaron	2014	BSV-ASV	SC SONTHOFEN	Eingefädelt am Tor 23
109	33859	MUELLER, Felix	2014	BSV-WF	SC PARTENKIRCHEN	Vorbei am Tor 34

# ERGEBNISLISTE

Rang	Stnr	Code	Teilnehmer	JG	VB	Verein	Zeit-1	Zeit-2	Laufzeit	Diff [s]	Punkte
112	34862		HAMMER, Joshua	2014	BSV-ASV	SC GUNZESRIED					Unerlaubtes Weiterfahren nach Sturz
131	33858		LORENZ, Maxi	2014	BSV-WF	SC PARTENKIRCHEN					Vorbei am Tor 25
134	34032		MUELLER, Sebastian	2014	BSV-WF	SC MITTENWALD					Vorbei am Tor 38

## Anwendung der Penaltyzeit im 1. Durchgang

47	34111		BARTH, Julia	2015	BSV-ASV	SV CASINO KLEINWALSERTAL	48,80	→	47,75		
80	33194		GOLLER, Lina	2014	BSV-ASV	SC SONTHOFEN	50,17	→	47,75		
45	34774		BLEI, Emilia	2015	BSV-ASV	SC LINDENBERG	50,94	→	47,75		
68	33562		ZIMMERMANN, Lena	2014	BSV-ASV	SC RETTENBERG	51,54	→	47,75		
37	34169		BELL, Amelie	2015	BSV-WF	TSV TUTZING	DIS	→	47,75		
52	34793		HOESS, Elise	2015	BSV-ASV	SV HINDELANG	NIZ	→	47,75		
67	32986		HAEGLER, Angelina	2014	BSV-ASV	SC SONTHOFEN	NIZ	→	47,75		
69	34034		VOLLMER, Magdalena	2014	BSV-WF	SC MITTENWALD	NIZ	→	47,75		
70	34455		HEINEMANN, Nelly	2014	BSV-ASV	SK NESSELWANG	NIZ	→	47,75		
72	33684		KOLB, Emily	2014	BSV-ASV	SC KEMPTEN	NIZ	→	47,75		
78	32637		PIJAHN, Jola	2014	BSV-WF	TSV TUTZING	NIZ	→	47,75		
79	33563		HANF, Lucie	2014	BSV-WF	SC GARMISCH	NIZ	→	47,75		
132	34305		FRANK, Oskar	2014	BSV-ASV	SCB LINDAU	50,72	→	48,82		
87	35059		NIEDERSTAETTER, Linus	2015	BSV-WF	SC GARMISCH	NIZ	→	48,82		
88	34109		DORNACH, Alexander	2015	BSV-ASV	SV CASINO KLEINWALSERTAL	NIZ	→	48,82		
91	34823		OBERECKER, Emil	2015	BSV-WF	SC PARTENKIRCHEN	DIS	→	48,82		
94	35209		LEICHT, Maximilian	2015	BSV-ASV	SSV WERTACH	NIZ	→	48,82		
96	34958		BECHERER, Pirmin	2015	BSV-ASV	SC OBERSTDORF	NIZ	→	48,82		
99	34861		HELLER, Elian	2015	BSV-ASV	SC RETTENBERG	NIZ	→	48,82		
104	34035		RIEGER, Benedikt	2014	BSV-WF	SC MITTENWALD	DIS	→	48,82		
106	33195		SKARKE, Aaron	2014	BSV-ASV	SC SONTHOFEN	DIS	→	48,82		
109	33859		MUELLER, Felix	2014	BSV-WF	SC PARTENKIRCHEN	DIS	→	48,82		
110	34966		MAYR, Jacob Luca	2014	BSV-ASV	SC OBERSTDORF	NIZ	→	48,82		
111	34845		HUMMEL, Niklas	2014	BSV-ASV	SC THALKIRCHDORF	NIZ	→	48,82		
112	34862		HAMMER, Joshua	2014	BSV-ASV	SC GUNZESRIED	DIS	→	48,82		
119	33857		KUNKEL, Florian	2014	BSV-WF	SC PARTENKIRCHEN	NIZ	→	48,82		
120	34171		BUNKE, Korbinian	2014	BSV-ASV	TV KEMPTEN	NIZ	→	48,82		
123	33856		HORVATH, Max Louis	2014	BSV-WF	SC PARTENKIRCHEN	NIZ	→	48,82		
128	34331		LIPP, Lorenz	2014	BSV-ASV	SV HINDELANG	NIZ	→	48,82		
129	34168		BOECKENHOFF, Maxi	2014	BSV-WF	TSV TUTZING	NIZ	→	48,82		
131	33858		LORENZ, Maxi	2014	BSV-WF	SC PARTENKIRCHEN	DIS	→	48,82		
134	34032		MUELLER, Sebastian	2014	BSV-WF	SC MITTENWALD	DIS	→	48,82		

## Nicht im Ziel 2. Durchgang

66	33863		SCHMID, Katharina	2014	BSV-WF	SC PARTENKIRCHEN					
72	33684		KOLB, Emily	2014	BSV-ASV	SC KEMPTEN					
81	33189		DUER, Matteo	2015	BSV-ASV	SV CASINO KLEINWALSERTAL					
83	34796		MONSBERGER, Lukas	2015	BSV-ASV	SV HINDELANG					
84	32199		WERNER, Luc	2015	BSV-WF	TSV TUTZING					
88	34109		DORNACH, Alexander	2015	BSV-ASV	SV CASINO KLEINWALSERTAL					
92	32640		SEIFERT, Simon	2015	BSV-WF	TSV TUTZING					
96	34958		BECHERER, Pirmin	2015	BSV-ASV	SC OBERSTDORF					
100	35344		VOSS, Leopold	2015	BSV-ASV	SC RETTENBERG					
119	33857		KUNKEL, Florian	2014	BSV-WF	SC PARTENKIRCHEN					
130	32605		SCHEU, Frederick	2014	BSV-ASV	SC SONTHOFEN					

## Disqualifiziert im 2. Durchgang

## ERGEBNISLISTE



Rang	Stnr	Code	Teilnehmer	JG	VB	Verein	Zeit-1	Zeit-2	Laufzeit	Diff [s]	Punkte
	112	34862	HAMMER, Joshua	2014	BSV-ASV	SC GUNZESRIED	Unerlaubtes Weiterfahren nach Sturz				
	128	34331	LIPP, Lorenz	2014	BSV-ASV	SV HINDELANG	Vorbei am Tor 25				

### Anwendung der Penaltyzeit im 2. Durchgang

47	34111	BARTH, Julia	2015	BSV-ASV	SV CASINO KLEINWALSERTAL	49,22 → 48,67
78	32637	PIJAHN, Jola	2014	BSV-WF	TSV TUTZING	49,70 → 48,67
68	33562	ZIMMERMANN, Lena	2014	BSV-ASV	SC RETTENBERG	50,13 → 48,67
45	34774	BLEI, Emilia	2015	BSV-ASV	SC LINDENBERG	52,99 → 48,67
66	33863	SCHMID, Katharina	2014	BSV-WF	SC PARTENKIRCHEN	NIZ → 48,67
72	33684	KOLB, Emily	2014	BSV-ASV	SC KEMPTEN	NIZ → 48,67
106	33195	SKARKE, Aaron	2014	BSV-ASV	SC SONTHOFEN	53,97 → 47,52
81	33189	DUER, Matteo	2015	BSV-ASV	SV CASINO KLEINWALSERTAL	NIZ → 47,52
83	34796	MONSBERGER, Lukas	2015	BSV-ASV	SV HINDELANG	NIZ → 47,52
84	32199	WERNER, Luc	2015	BSV-WF	TSV TUTZING	NIZ → 47,52
88	34109	DORNACH, Alexander	2015	BSV-ASV	SV CASINO KLEINWALSERTAL	NIZ → 47,52
92	32640	SEIFERT, Simon	2015	BSV-WF	TSV TUTZING	NIZ → 47,52
96	34958	BECHERER, Pirmin	2015	BSV-ASV	SC OBERSTDORF	NIZ → 47,52
100	35344	VOSS, Leopold	2015	BSV-ASV	SC RETTENBERG	NIZ → 47,52
112	34862	HAMMER, Joshua	2014	BSV-ASV	SC GUNZESRIED	DIS → 47,52
119	33857	KUNKEL, Florian	2014	BSV-WF	SC PARTENKIRCHEN	NIZ → 47,52
128	34331	LIPP, Lorenz	2014	BSV-ASV	SV HINDELANG	DIS → 47,52
130	32605	SCHEU, Frederick	2014	BSV-ASV	SC SONTHOFEN	NIZ → 47,52

### Bewerbsstatistik

Gemeldete Teilnehmer: 100

Gewertete Teilnehmer: 91

Ausgeschiedene Teilnehmer: 9

## ERGEBNISLISTE

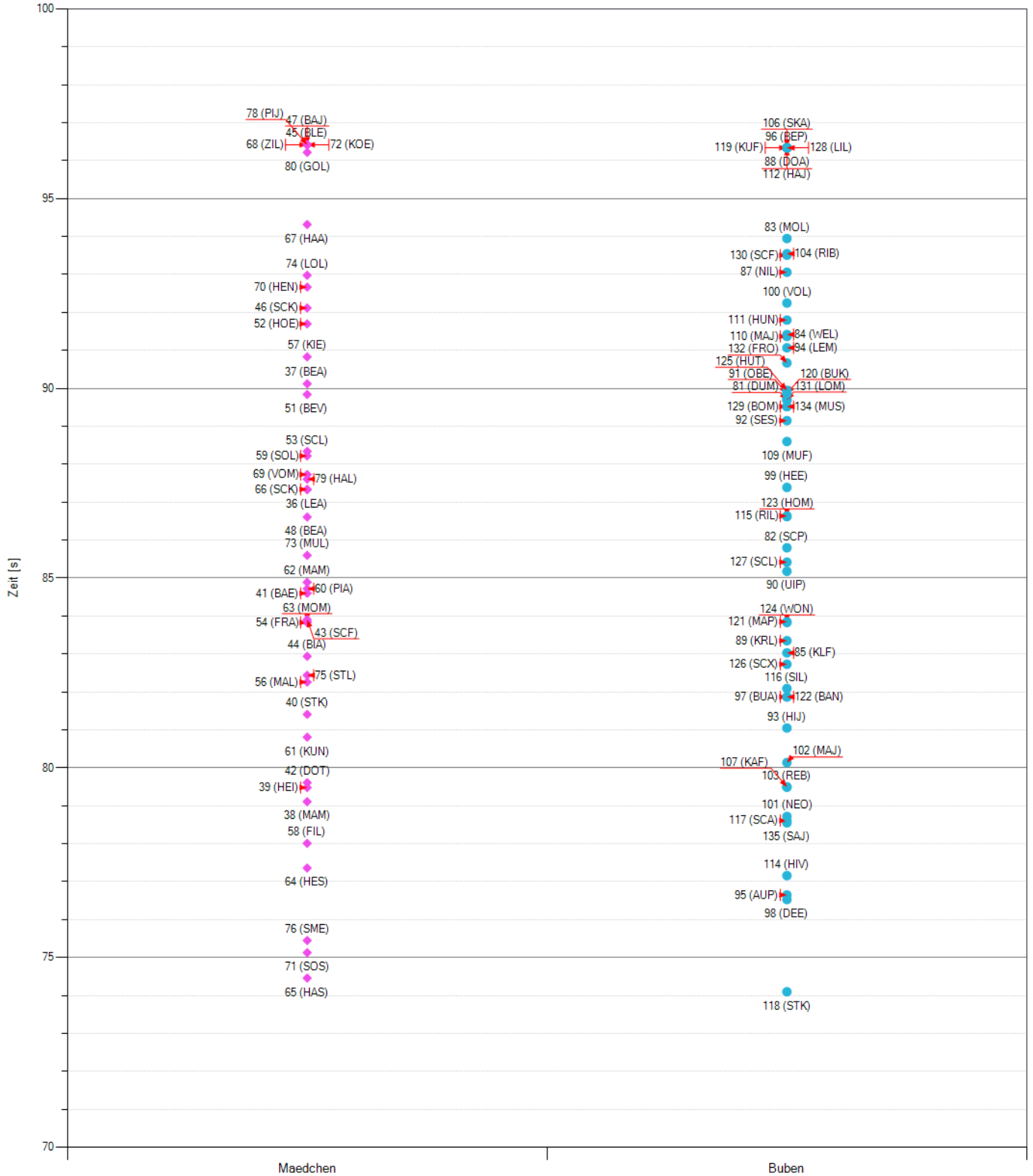

## ERGEBNISLISTE

## Zuschlagsberechnung Damen/Mädchen

F-Wert: 0,00

Die besten 10 klassierten Teilnehmer des Bewerbs:

Rang	Laufzeit	Code	Name	Listenpunkte	Besten Fünf	Rennpunkte
1	1:14,46	33566	HAISERMANN, Sophie	---		
2	1:15,13	33686	SOMMER, Sophie	---		
3	1:15,45	32084	SMEJKAL, Eva	---		
4	1:17,36	35056	HEGER, Sophia	---		
5	1:18,01	33742	FINK, Lea	---		
6	1:19,11	35057	MAIER, Magdalena	---	0,00	0,00
7	1:19,48	34791	HECKELMILLER, Isabell	---	0,00	0,00
8	1:19,61	34961	DORNACH, Thekla	---	0,00	0,00
9	1:20,81	31691	KUHLEN, Nele	---	0,00	0,00
10	1:21,41	34969	STANNAT, Katharina	---	0,00	0,00
					0,00	0,00
					>>A<<	>>C<<

Die besten 5 gestarteten Teilnehmer des Bewerbs (laut Punkteliste):

Rang	Laufzeit	Code	Name	Listenpunkte	Bewerbsrang
1	1:14,46	33566	HAISERMANN, Sophie	0,00	1
2	1:15,13	33686	SOMMER, Sophie	0,00	2
3	1:15,45	32084	SMEJKAL, Eva	0,00	3
4	1:17,36	35056	HEGER, Sophia	0,00	4
5	1:18,01	33742	FINK, Lea	0,00	5
				0,00	
				>>B<<	

Berechneter Zuschlag: ( 0 + 0 - 0 ) : 10 = 0  
 >>A<< >>B<< >>C<<

Gerundet: 0,00

**Punktezuschlag:** 0,00

Minimumzuschlag: 0,00

**Angewandter Zuschlag:** 0,00

## ERGEBNISLISTE



### Zuschlagsberechnung Herren/Buben

F-Wert: 0,00

Die besten 10 klassierten Teilnehmer des Bewerbs:

Rang	Laufzeit	Code	Name	Listenpunkte	Besten Fünf	Rennpunkte
1	1:14,10	33919	STROHMEYER, Kilian	---		
2	1:16,53	34790	DECHANT, Elias	---		
3	1:16,65	34956	AUER, Pirmin	---		
4	1:17,16	33852	HIESINGER, Vinzenz	---		
5	1:18,55	34081	SANDMAIER, Jonas	---		
6	1:18,61	33853	SCHOENE, Anton	---	0,00	0,00
7	1:18,72	34822	NEUREUTHER, Oskar	---	0,00	0,00
8	1:19,49	33685	REISSNER, Ben	---	0,00	0,00
9	1:19,50	34217	KAUFMANN, Felix	---	0,00	0,00
10	1:20,14	34784	MARTIN, Jakob	---	0,00	0,00
					0,00	0,00
					>>A<<	>>C<<

Die besten 5 gestarteten Teilnehmer des Bewerbs (laut Punkteliste):

Rang	Laufzeit	Code	Name	Listenpunkte	Bewerbsrang
1	1:14,10	33919	STROHMEYER, Kilian	0,00	1
2	1:16,53	34790	DECHANT, Elias	0,00	2
3	1:16,65	34956	AUER, Pirmin	0,00	3
4	1:17,16	33852	HIESINGER, Vinzenz	0,00	4
5	1:18,55	34081	SANDMAIER, Jonas	0,00	5
				0,00	
				>>B<<	

Berechneter Zuschlag: ( 0 + 0 - 0 ) : 10 = 0  
>>A<< >>B<< >>C<<

Gerundet: 0,00  
**Punktezuschlag:** 0,00  
 Minimumzuschlag: 0,00  
**Angewandter Zuschlag:** 0,00